

Suscripción a Débito Automático

HughesNet[®]

Accesos a la plataforma

Tienes dos opciones para registrarte. Desde la página web o desde la App.

Registro Débito Automático

- 1 Desde la página web Registro Débito Automático.

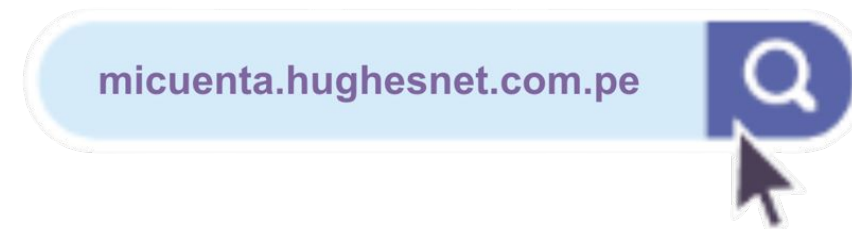

- 2 Desde la aplicación HughesNet Latam, disponible en Android / iOS para smartphone.

1 Pasos a seguir para **registro Débito Automático** desde la página web

1 | Paso

Ingresa a
www.hughesnet.com.pe
y haz clic en el botón
Mi cuenta.

#1 Internet Satelital Donde Quiera Que Vivas

MI CUENTA PAGA TU RECIBO INFORMACIÓN A ABONADOS Y USUARIOS

HughesNet. Planes Todo Sobre Internet Satelital Servicio Al Cliente Llama Gratis 0800-78335

Donde veas el cielo, puedes tener Internet satelital

Dirección
Cusco, Perú **BUSCAR PLANES**

- Hoger - Planes para el Hoger
- PYME - Planes para pequeñas y medianas empresas
- Estoy de acuerdo *
Autorizo el envío y tratamiento de información de conformidad con la política de tratamiento de datos personales disponible para consultas en la página Legales.

¡WhatsApp Gratis en todos nuestros planes!
Llama Gratis 0800-78335

2 | Paso

Elige la opción **Ingresar** con tu nombre de usuario y contraseña.

Ve a la opción **Registro** si aún no tienes una cuenta.

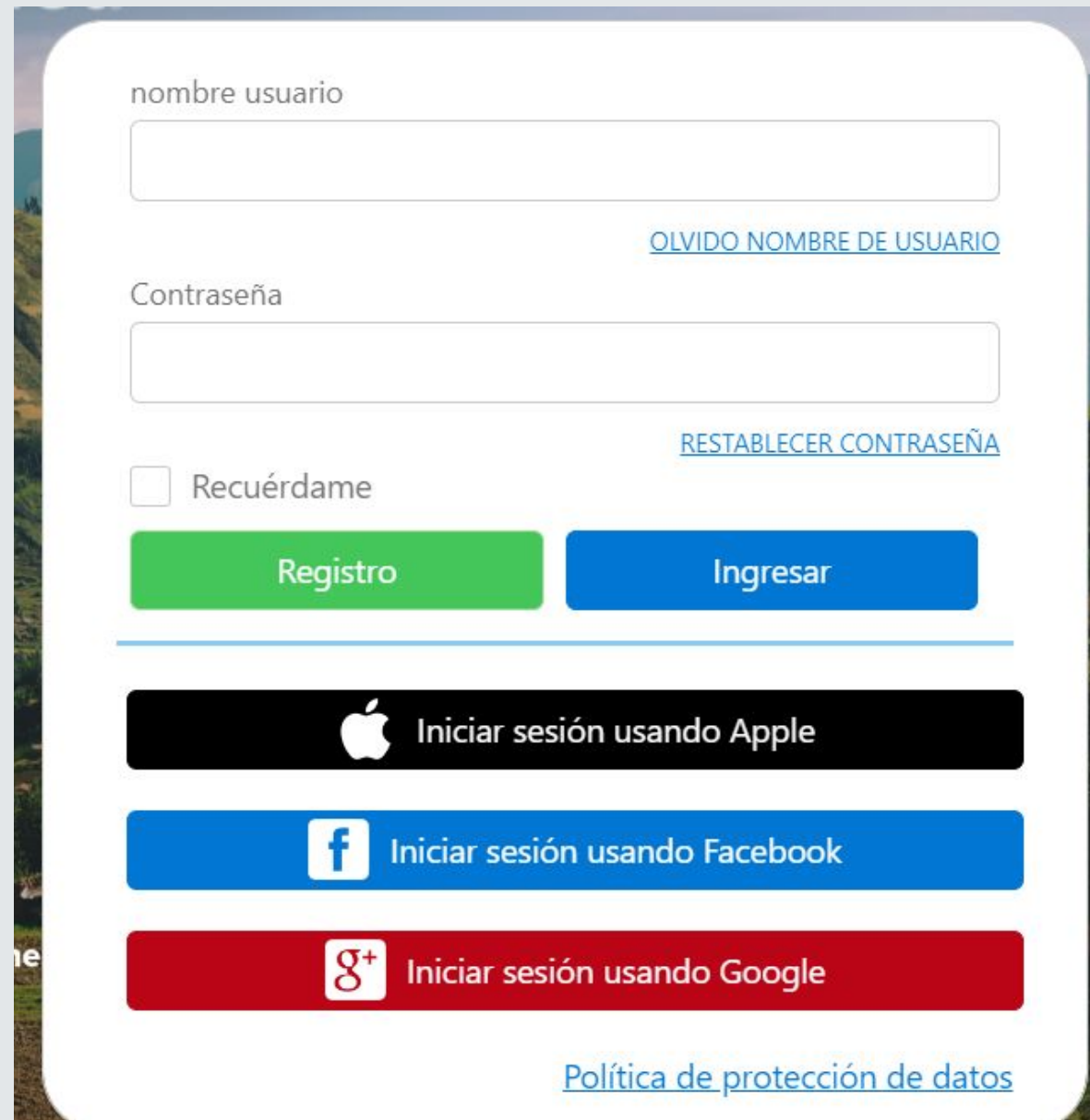

- A text input field labeled "nombre usuario".
- A link labeled "OLVIDO NOMBRE DE USUARIO" below the first input field.
- A text input field labeled "Contraseña".
- A link labeled "RESTABLECER CONTRASEÑA" below the second input field.
- A checkbox labeled "Recuérdame".
- A green button labeled "Registro".
- A blue button labeled "Ingresar".
- A horizontal line separating the form from the social login options.
- A black button with the Apple logo and the text "Iniciar sesión usando Apple".
- A blue button with the Facebook logo and the text "Iniciar sesión usando Facebook".
- A red button with the Google+ logo and the text "Iniciar sesión usando Google".
- A link labeled "Política de protección de datos" at the bottom right.

3 | Paso

Si elegiste **Registro**, completa los campos y ten en cuenta lo siguiente.

Corresponde a su N° de cliente. Ej: HPE2000012345

SAN

número del documento

Corresponde a su N° de documento de identidad
Ej: 01234567

Crear su nombre de usuario.
Debe tener entre 5 y 20 caracteres; alfanumérico.

nombre usuario *i*

Contraseña *i*

Crear contraseña de al menos 8 caracteres. Debe contener letras mayúsculas, minúsculas y números. No puede contener el nombre de usuario.

Indicar con un "Check" que no es robot.

Confirmar Contraseña

Presionar Botón Registro.

Aceptar [Términos y Condiciones](#)

Registro

[Volver a iniciar sesión](#)

4 | Paso

Haz clic en el ícono que aparece en la pantalla **Gestionar Pago Recurrente** y selecciónalo.

HughesNet

Panel de control

- Mi Perfil
- Uso ▾
- Administrar el Servicio ▾
- Facturación ▾
 - > Ver Facturas
 - > Gestionar Pago Recurrente
- Herramientas ▾
- Soporte ▾

Plan del Servicio: PE Alp 10 C

5 | Paso

Registro de Tarjeta:
Ingresa tus datos personales y los de la tarjeta que usarás para el Débito Automático. Es obligatorio que llenes las casillas señaladas en rojo. Para continuar, debes leer aceptar los términos y condiciones del servicio.

Haz clic en **Confirmar**.

Detalle de la Tarjeta

Número de Tarjeta <input type="text" value="Número de Tarjeta"/>	Ingrese Mes de Vencimiento <input type="text" value="Feb (02)"/>	Ingrese Año de Vencimiento <input type="text" value="2023"/>	CVV <input type="text" value="CVV"/>
Nombre <input type="text" value="Nombre"/>	Apellido <input type="text" value="Apellido"/>		Número de Documento <input type="text" value="Número de Documento"/>
Tipo de Documento <input type="text" value="Documento Nacional de Identidad (DNI)"/>	Teléfono <input type="text" value="Teléfono"/>		Barrio <input type="text" value="Barrio"/>
Email <input type="text" value="Email"/>	País <input type="text" value="Peru"/>		Código Postal <input type="text" value="08002"/>
Dirección <input type="text" value="Dirección"/>	Departamento <input type="text" value="Cusco"/>	<input type="text" value="Código Postal"/>	
Señas Adicionales <input type="text" value="Señas Adicionales"/>	<input type="text" value="Código Postal"/>		

Al hacer clic aquí, autorizo a Hughes de Peru S.R.L. ("Hughes") y a mi institución financiera a deducir de, o cargar, en la cuenta designada los montos facturados por Hughes y certifico que soy el titular de la cuenta o tarjeta y estoy autorizado a deducir o cargar dicha cuenta designada. Las condiciones y regulaciones de Pago Recurrente están disponible en: www.hughesnet.com.pe/servicio-al-cliente/información-abonados-usuarios.

6 | Paso

Método de Pago: El cliente puede registrar con cualquier tarjeta de crédito o débito de los siguientes tipos:

- Visa
- MasterCard
- American Express
- Diners Club

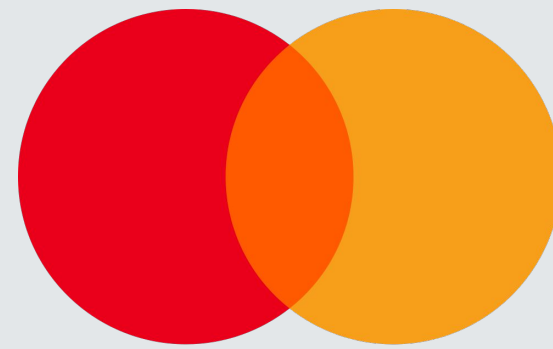

mastercard

7 | Paso

Si la transacción fue exitosa, verás este mensaje en tu pantalla.

Estado:	Inscrito
Número de Referencia de Transacción:	081229
Código de autorización:	1213
Fecha de transacción:	21-10-2022
Hora de la transacción:	22:11:28
Número de Tarjeta:	XXXXXXXXXXXX6623
Tipo de tarjeta:	Visa

Below the details is a blue button labeled "IMPRIMIR".

8 | Paso

Si hubo algún error en la transacción, verás una **notificación** en color rojo.

En ese caso, deberás refrescar el sitio web para volver a realizar el procedimiento hasta que se realice correctamente la transacción.

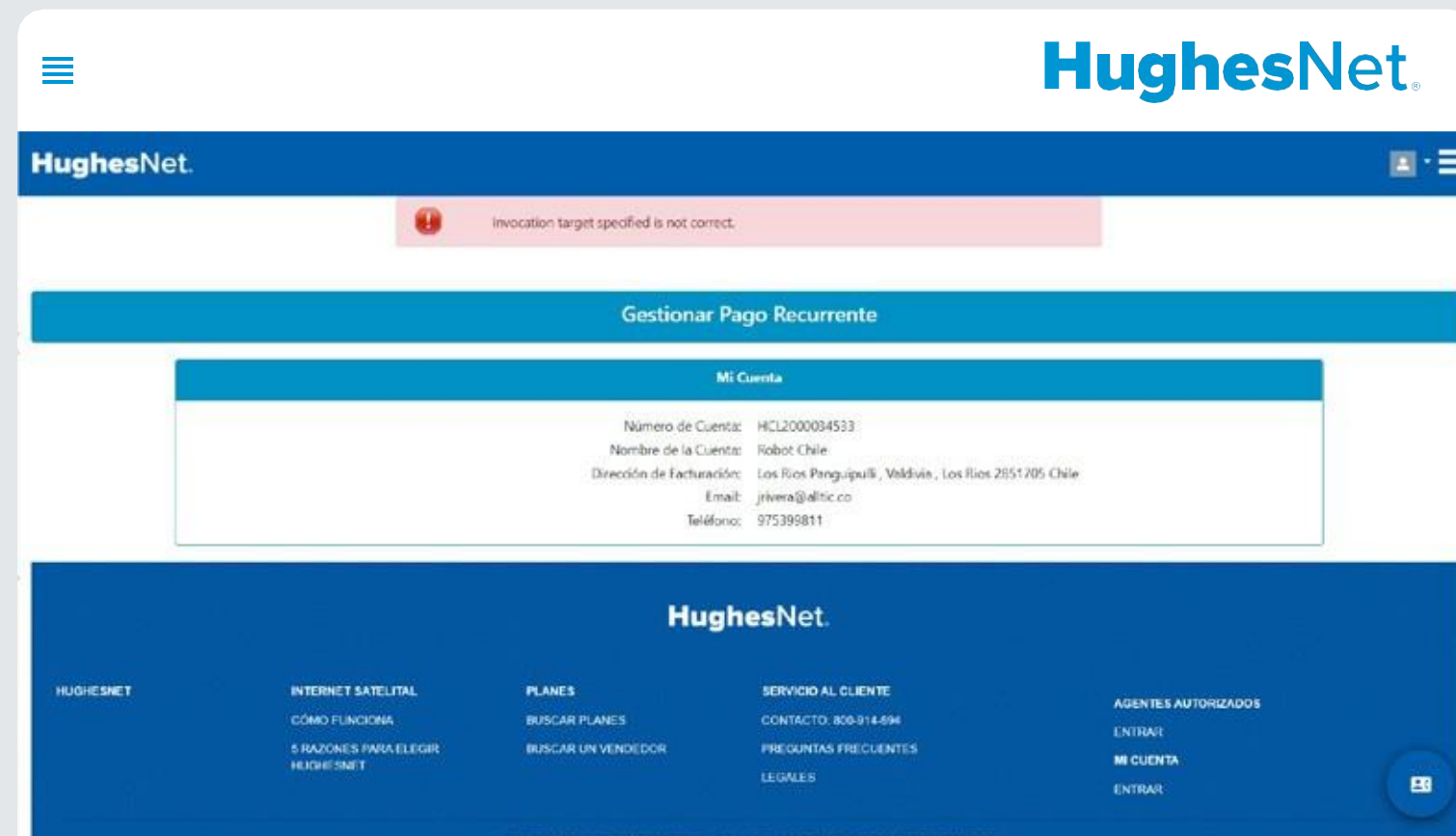

2 Pasos a seguir para el **registro** **Débito Automático** desde la aplicación HughesNet Latam

1 | Paso

Descarga la App de HughesNet en tu celular, desde el PlayStore si tienes un smartphone Android o desde el AppStore si tienes un Iphone.

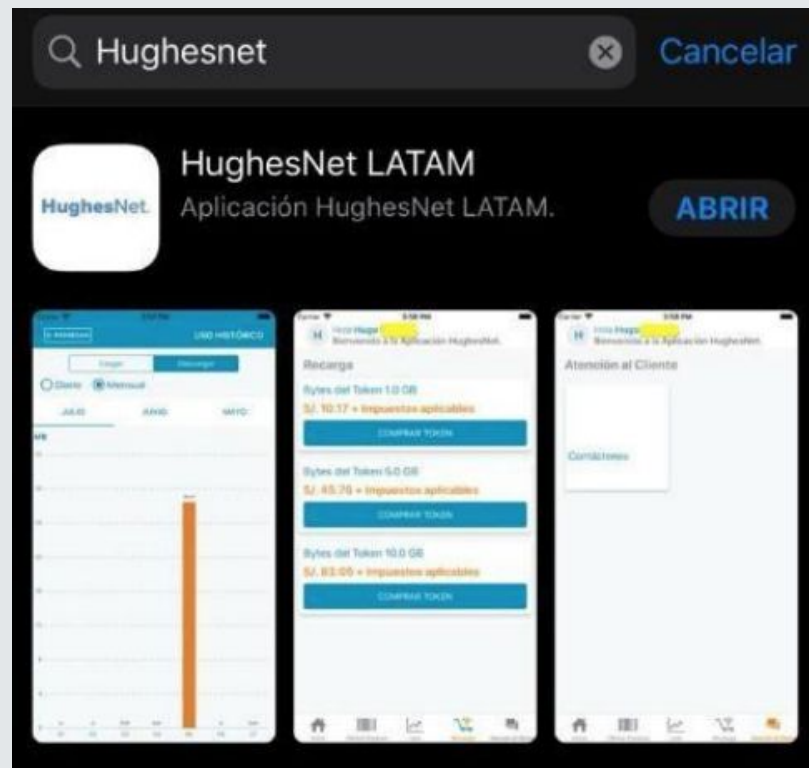

2 | Paso

Después de ingresar al aplicativo, podrás gestionar tus pagos de manera automática desde el celular, asociando tu tarjeta de crédito/débito en la opción **Pago Recurrente**.

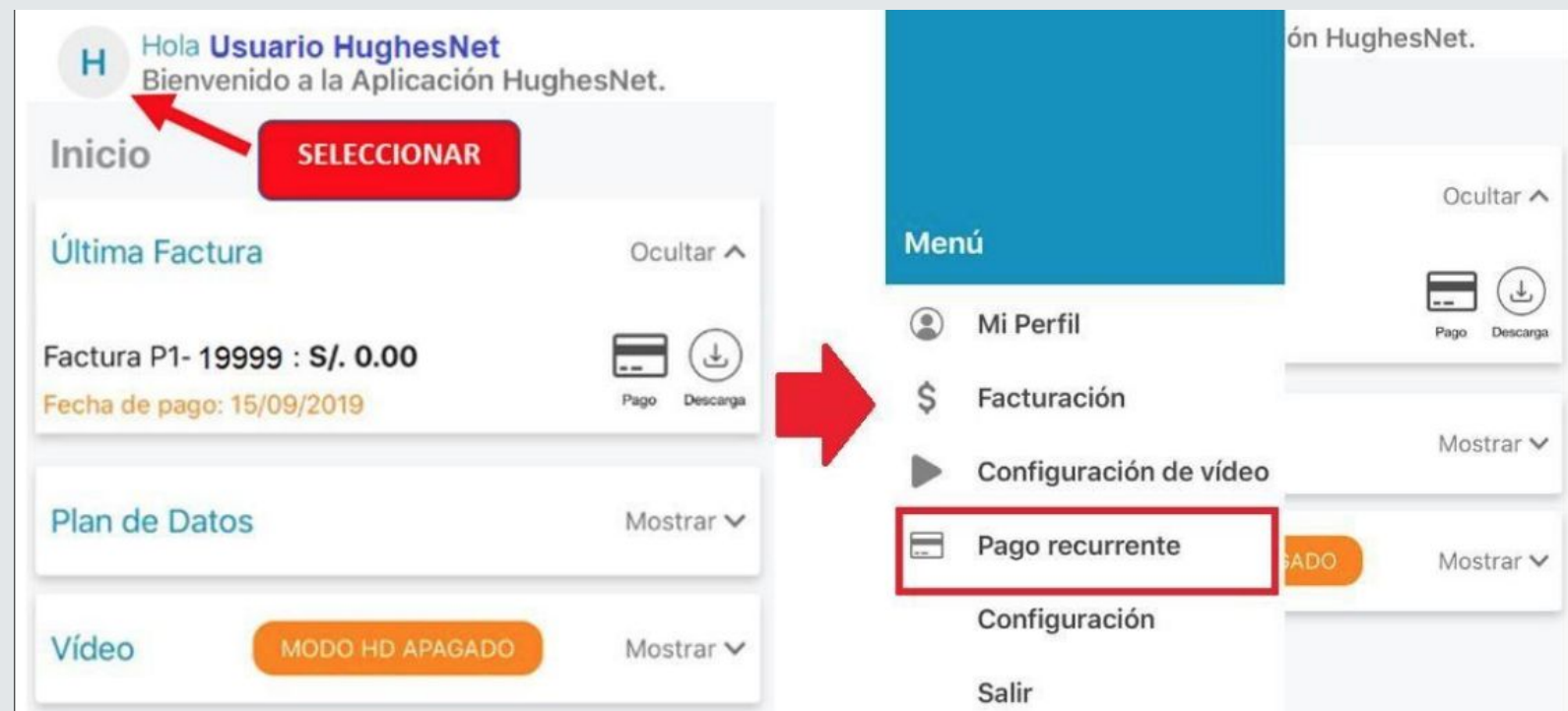

2 | Paso

Ingresar: Al ingresar a la app móvil, ir al menú principal.

Registro débito automático: Ir a la opción “Pago Recurrente” tal como se muestra en la siguiente imagen y se dirigirá al portal de registro de tarjeta.

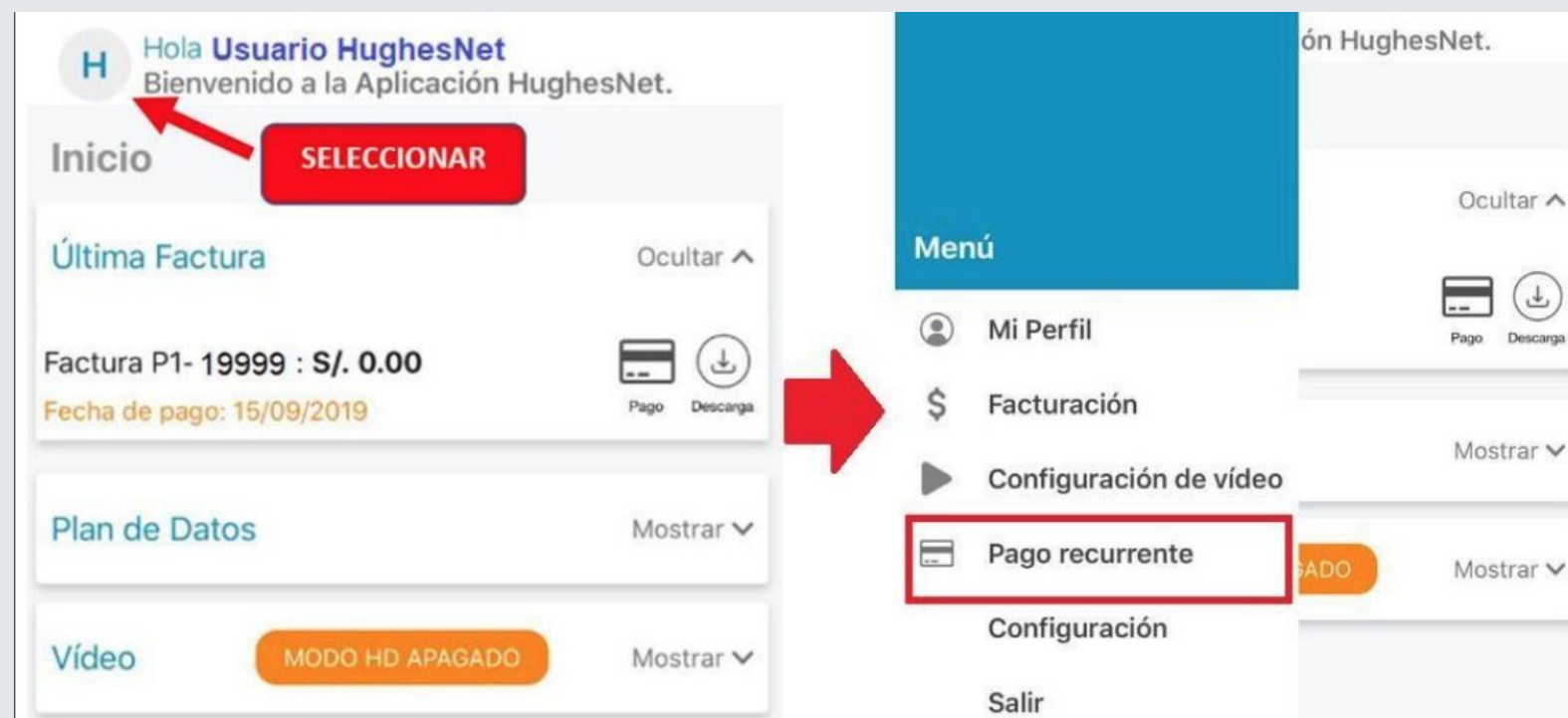

3 | Paso

Método de Pago: El cliente puede registrar con cualquier tarjeta de crédito o débito de los siguientes tipos:

- Visa
- MasterCard
- American Express
- Diners Club

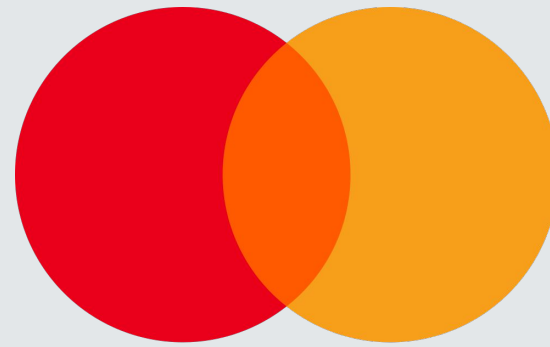

mastercard

4 | Paso

Registro de Tarjeta: Ingrese los datos personales y de la tarjeta a la cual realizará el cargo del pago. Haga clic en Confirmar. Los datos con la **barra roja** son obligatorios. Es importante leer y aceptar los términos y condiciones del servicio.

Gestionar Pago Recurrente

Detalles de Pago

VISA MasterCard AMERICAN EXPRESS Diners Club

Información! Con la configuración de pago recurrente sus facturas serán pagadas automáticamente usando su tarjeta de crédito seleccionada, por lo que no tendrá que preocuparse por la suspensión de su servicio. Por favor tenga en cuenta que el pago recurrente se aplicará solamente para una factura que no haya sido generada a la fecha. Cualquier factura pendiente de pago al día de hoy, deberá pagarse a través de los otros medios de pago disponibles.

Detalle de la Tarjeta

Número de Tarjeta
Número de Tarjeta

Ingrese Mes de Vencimiento
Nov (11)

Ingrese Año de Vencimiento
2019

CVV
CVV

Nombre
Hugo

Apellido
Paredes

Tipo de Documento
Documento Nacional de Identidad (DNI)

Número de Documento
Número de Documento

Dirección
Avenida Mariscal Sucre, 368, Miraflores

Barrio
Barrio

Señas Adicionales
Dpto 702

País
Peru

Ciudad
Lima

Departamento
Lima

Código Postal
15073

Al hacer clic aquí, autorizo a Hughes de Peru S.R.L. ("Hughes") y a mi institución financiera a deducir de, o cargar, en la cuenta designada los montos facturados por Hughes y certifico que soy el titular de la cuenta o tarjeta y estoy autorizado a deducir o cargar dicha cuenta designada. Las condiciones y regulaciones de Pago Recurrente están disponible en: www.hughesnet.com.pe/servicio-al-cliente/información-abonados-usuarios.

CANCELAR CONFIRMAR

5 | Paso

Para ambos casos, si la suscripción es exitosa, verás el mensaje en letras verdes “Suscripción exitosa, su pago recurrente ha sido configurado”, en caso de ser rechazado, verás un mensaje en letras rojas indicando que su transacción no fue exitosa.

- Mi Cuenta:** A section with a blue header containing account details:
 - Número de Cuenta: [Redacted]
 - Nombre de la Cuenta: **Ciente de Prueba**
 - Dirección de Facturación: [Redacted]
 - Email: **Correo Cliente**
 - Teléfono: **1111111111**
- Detalles de Pago:** A section with a blue header featuring logos for VISA, MasterCard, AMERICAN EXPRESS, and Diners Club.
- Transacción exitosa:** A green banner with the text "Transacción exitosa! Su pago recurrente ha sido configurado." An orange arrow points to this message.
- Detalle de la Tarjeta para Pago Recurrente:** A table with the following data:

Número de Tarjeta	Mes de Vencimiento	Año de Vencimiento	ACTUALIZAR	CANCELAR SU PAGO RECURRENTE
XXXXXXXXXX 1111	XX	24		

CONTÁCTANOS

0800-76716

www.HughesNet.com.pe
contacto@hughesnet.com.pe

@HughesNetPeru

@hughesnetpe

+51 17097858